

# Фирма-Пользователь

- Что такое Фирма-Пользователь
- Какая информация храниться в Справочнике Фирм-Пользователей?
- Как выбирается Фирма-Пользователь при работе с системой?

 [Загрузить инструкцию пользователя системы Shopping-IV, том UsMn5-ShIV-XX.pdf](#)

## Что такое Фирма-Пользователь

- Под Фирмами-Пользователями в системе понимается одно или несколько юридических лиц, движения товаров и денег в которых должны учитываться в единой системе ShoppinG-IV.
- Пример использования Фирм-Пользователей: - У одного владельца имеются два магазина, которые зарегистрированы как **разные юридические лица**. Но у этих магазинов одинаковые товары, модель ведения бизнеса, поставщики и т.д. Разумеется, для владельца учет товародвижения удобнее вести одновременно для обоих магазинов в единой системе, но при этом иметь возможность разделять Документы и Отчеты, относящиеся к разным магазинам (Юридическим лицам).
- Для того что бы такой учет реализовать в единой системе, любой документ в системе в обязательном порядке снабжен атрибутами Фирмы-Пользователя, для которой он был создан. При получении отчетов или просмотре документов всегда можно дополнительно отфильтровать их по Фирмам-Пользователям. Количество Фирм-Пользователей в системе не ограничено.
- Данные фирм располагаются в [справочнике](#) Фирм-Пользователей.

## Какая информация храниться в Справочнике Фирм-Пользователей?

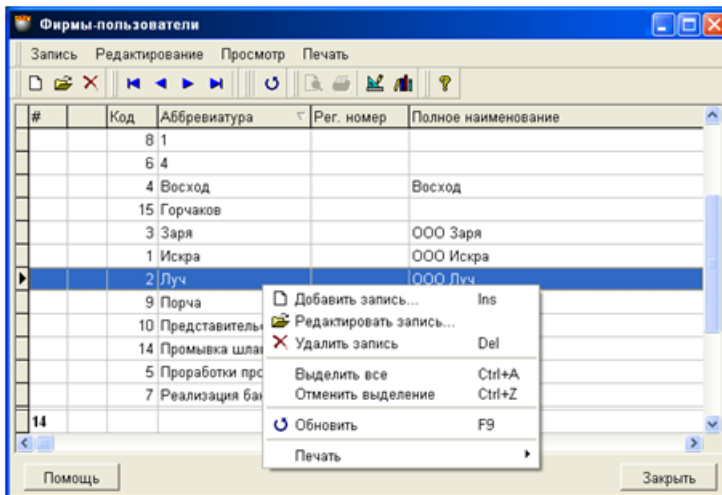

#	Код	Аббревиатура	Рег. номер	Полное наименование
	8 1			
	6 4			
	4	Восход		Восход
	15	Горчаков		
	3	Заря		ООО Заря
	1	Искра		ООО Искра
	2	Луч		ООО Луч
	9	Порча		
	10	Представитель		
	14	Промывка шланга		
	5	Проработки пр...		
	7	Реализация ба...		
14				

- На рисунке показана сводная экранная форма Справочника Фирм-Пользователей в котором показана таблица со списком Фирм-Пользователей и их основные данные.

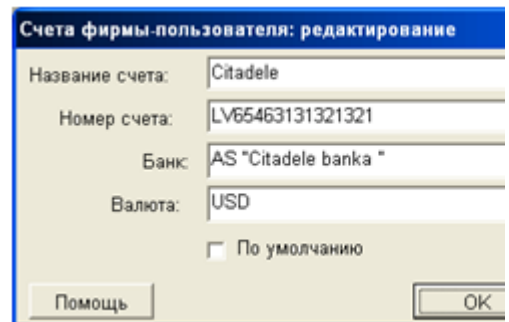
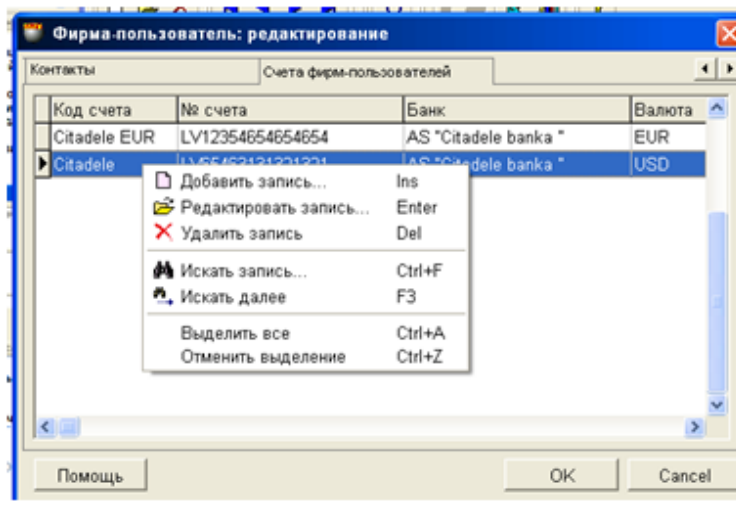
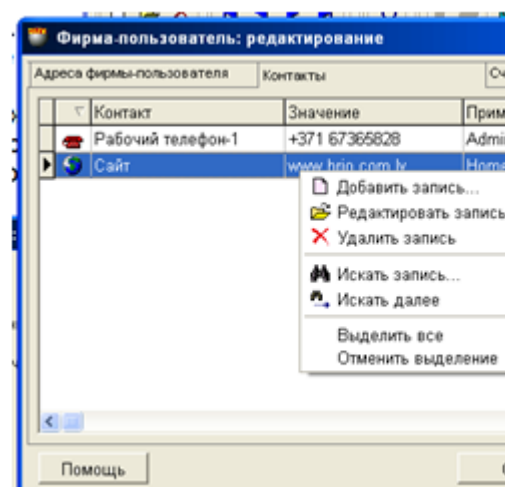
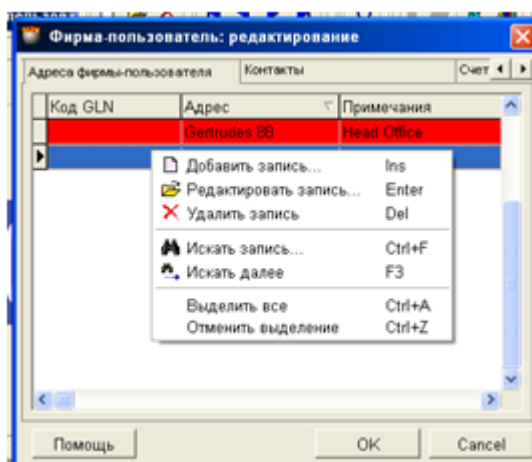
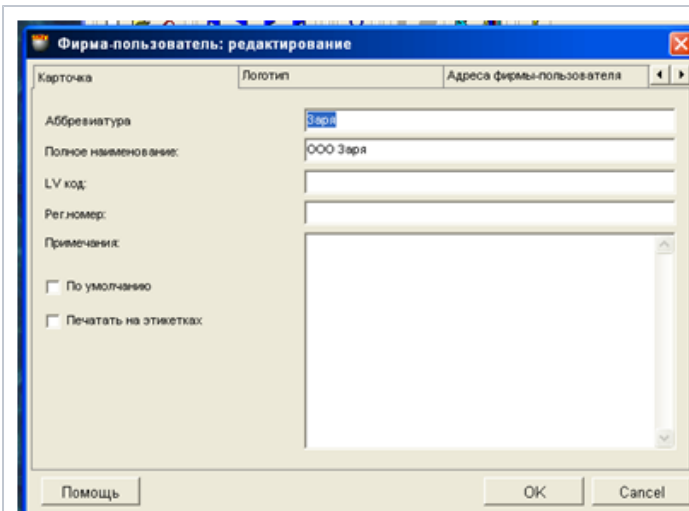

- На рисунках - Закладки с различной информацией по выбранной Фирме-Пользователю:

- Карточка Фирмы.
- Логотип
- Почтовый адреса Фирмы-Пользователя
- Список контактных лиц с адресами, телефонами и т.д.

- Список счетов

## Как выбирается Фирма-Пользователь при работе с системой?

Примочная накладная: добавление

Дата: 29.01.2016      Статус: ...  
Номер: 3486      Поставщик: ...  
Отдел: ...      Адрес: ...  
Скидка: 0%      Реквизиты: ...  
Регистрация: 29.01.2016      Фирма: **Впо Service SIA** ...  
Валюта: ...      Адрес: "Sertificēts iela 48, Rīga" ...  
Вид оплаты: Pārskaitījums      Реквизиты: LV02PARX0013624140001 ...  
Работник: ...      Спец.отметки: ...  
Номер заказа: ...  
Тип сделки: ...

#	Код	Наименование	Количество	Зак. цен
0				0

Товар: 0.00      Расходы: 0.00      К оплате: 0.00  
Налог: 0.00      Налог: 0.00      Контроль: 28.02.2016  
Итого: 0.00      Итого: 0.00      Коэф-т расходов: 0

Прир. рес. налог: 0.00      Акциз. налог: 0.00       Не рассчитывать

Помощь    Отчеты    Действия     Не проводить    ОК    Cancel

Платежи

Запись    Редактирование    Просмотр    Печать

От: 29.01.2016      **Фирмы**      Вид оплаты: Вс  
До: 29.01.2016      Клиенты      Проводка: Вс  
Тип: Оплата поставщикам      Отделы      Документы: Вс

Суммы в валюте      Валюта: ...

#	Проведен	Дата	Номер	Клиент
---	----------	------	-------	--------

Помощь

Остатки

Запись    Редактирование    Просмотр    Печать

Отделы    Поставщики    Производители    **Фирмы**  
Группы    Хар-ки и атрибуты

Документ: ...       По документам  
Наименование: ...       По отделам  
Срок годности от: 29.01.2016       Состояния заказа  
до: 29.01.2016

#	Код товара	Штрих-код	Наименование	Ед. изм.	Оста
---	------------	-----------	--------------	----------	------

Помощь      Закреть

- Во всех Документах, Отчетах, Счетах, всегда имеется возможность включить фильтр по Фирме-Пользователю. Это позволяет работать только с той информацией, которая относится к выбранной Фирме-Пользователю.