

Фирма-Пользователь

- Что такое Фирма-Пользователь
- Какая информация храниться в Справочнике Фирм-Пользователей?
- Как выбирается Фирма-Пользователь при работе с системой?

 [Загрузить инструкцию пользователя системы Shopping-IV, том UsMn5-ShIV-XX.pdf](#)

Что такое Фирма-Пользователь

- Под Фирмами-Пользователями в системе понимается одно или несколько юридических лиц, движения товаров и денег в которых должны учитываться в единой системе ShoppinG-IV.
- Пример использования Фирм-Пользователей: - У одного владельца имеются два магазина, которые зарегистрированы как **разные юридические лица**. Но у этих магазинов одинаковые товары, модель ведения бизнеса, поставщики и т.д. Разумеется, для владельца учет товародвижения удобнее вести одновременно для обоих магазинов в единой системе, но при этом иметь возможность разделять Документы и Отчеты, относящиеся к разным магазинам (Юридическим лицам).
- Для того что бы такой учет реализовать в единой системе, любой документ в системе в обязательном порядке снабжен атрибутами Фирмы-Пользователя, для которой он был создан. При получении отчетов или просмотре документов всегда можно дополнительно отфильтровать их по Фирмам-Пользователям. Количество Фирм-Пользователей в системе не ограничено.
- Данные фирм располагаются в [справочнике](#) Фирм-Пользователей.

Какая информация храниться в Справочнике Фирм-Пользователей?

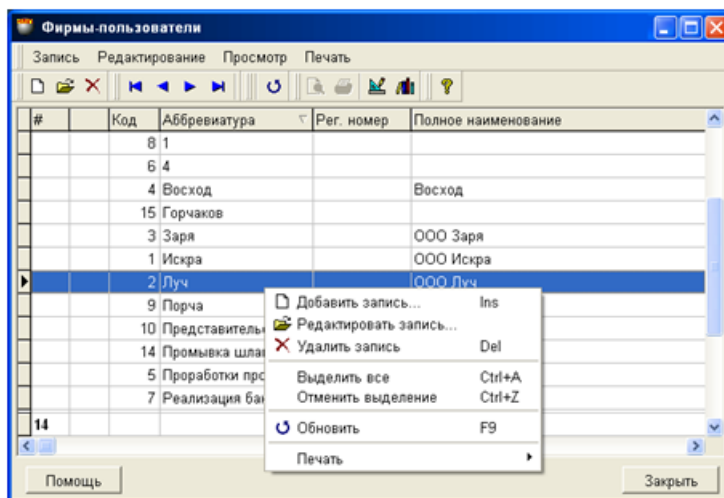

- На рисунке показана сводная экранная форма Справочника Фирм-Пользователей в котором показана таблица со списком Фирм-Пользователей и их основные данные.

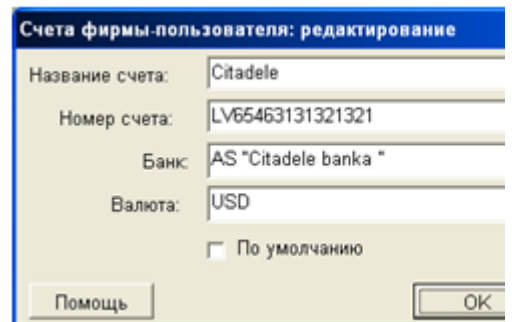
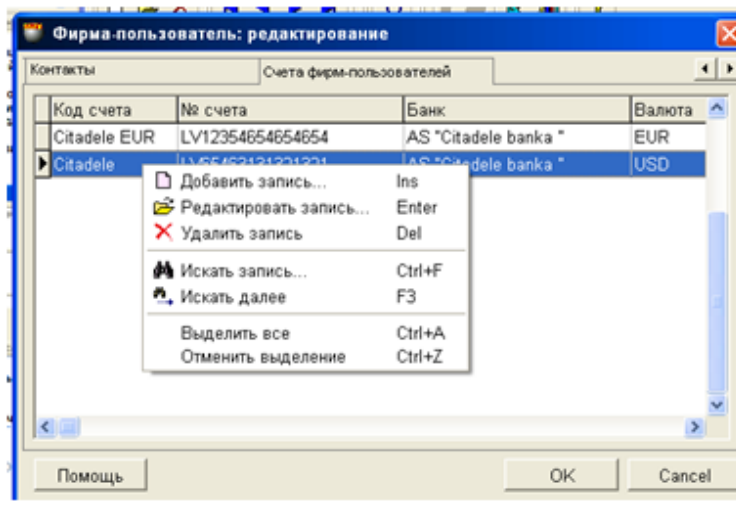
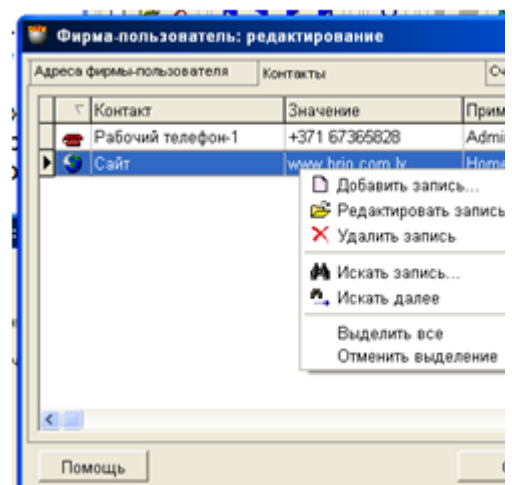
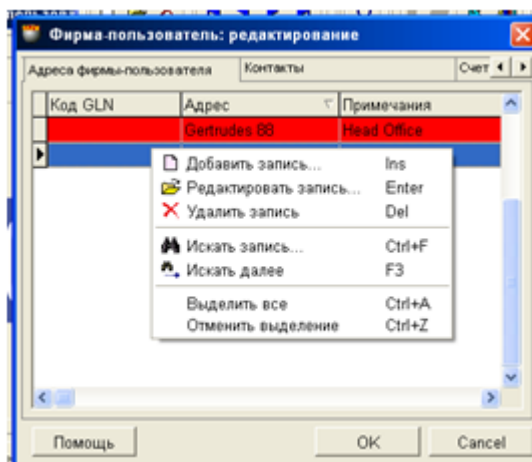
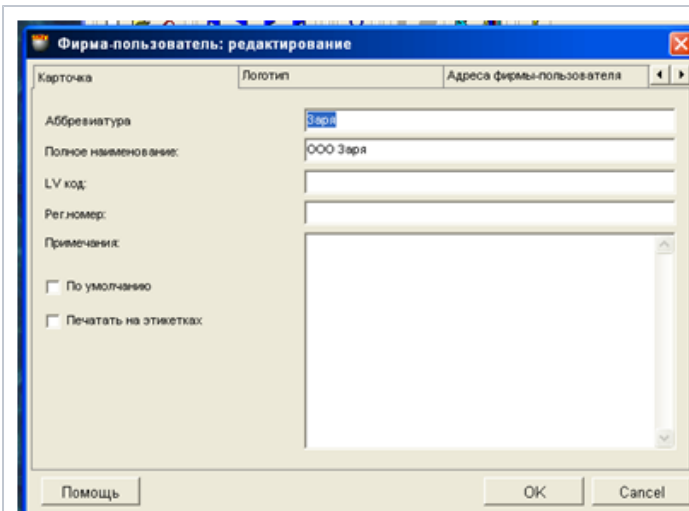

- На рисунках - Закладки с различной информацией по выбранной Фирме-Пользователе:

- Карточка Фирмы.
- Логотип
- Почтовый адреса Фирмы-Пользователя
- Список контактных лиц с адресами, телефонами и т.д.

Как выбирается Фирма-Пользователь при работе с системой?

Примочная накладная: добавление

Дата: 29.01.2016 Статус: ...
Номер: 3486 Поставщик: ...
Отдел: ... Адрес: ...
Скидка: 0% Реквизиты: ...
Регистрация: 29.01.2016 Фирма: **Вно Service SIA** ...
Валюта: ... Адрес: (sengitodes iela 48, Riga) ...
Вид оплаты: Pārskaitījums Реквизиты: LV02PARX0013624140001 ...
Работник: ... Спец.отметки: ...
Номер заказа: ...
Тип сделки: ...

#	Код	Наименование	Количество	Зак. цен
0				0

Товар: 0.00 Расходы: 0.00 К оплате: 0.00
Налог: 0.00 Налог: 0.00 Контроль: 28.02.2016
Итого: 0.00 Итого: 0.00 Коэф-т расходов: 0

Прир. рес. налог: 0.00 Акциз. налог: 0.00 Не рассчитывать

Помощь Отчеты Действия Не проводить ОК Cancel

Платежи

Запись Редактирование Просмотр Печать

От: 29.01.2016 **Фирмы** Вид оплаты: Вс
До: 29.01.2016 Клиенты Проводка: Вс
Тип: Оплата поставщикам Отделы Документы: Вс

Суммы в валюте Валюта: ...

#	Проведен	Дата	Номер	Клиент
---	----------	------	-------	--------

Помощь

Остатки

Запись Редактирование Просмотр Печать

Фирмы

По документам
 По отделам
 Состояния заказа

Документ: ...
Наименование: ...
Срок годности от: 29.01.2016 до: 29.01.2016

#	Код товара	Штрих-код	Наименование	Ед. изм.	Оста
---	------------	-----------	--------------	----------	------

Помощь Закреть

- Во всех Документах, Отчетах, Счетах, всегда имеется возможность включить фильтр по Фирме-Пользователю. Это позволяет работать только с той информацией, которая относится к выбранной Фирме-Пользователю.